

mana  
GIFY

Catalogo ufficiale

# Il miglior Gestionale per Palestra



da oggi con AI integrata

**Ciao, sono Managify!**

Il tuo partner digitale per la gestione completa del tuo club sportivo. Con **MAIA, l'intelligenza artificiale integrata** in Managify, hai un assistente sempre al tuo fianco per **semplificare la vita dei club manager** nel lavoro quotidiano, ridurre i costi e rendere la gestione più veloce ed efficiente.

Managify è **accessibile da qualsiasi browser e dispositivo**, senza installazioni locali, e ti permette di gestire tutto da un'unica piattaforma: clienti, abbonamenti, pagamenti, accessi, documenti, schede di allenamento, automazioni per docce e phon, shop e molto altro..

## Cosa può fare MAIA per te?

Con MAIA puoi gestire il tuo club in modo più semplice, veloce e intelligente:

- Soci e anagrafiche: cerca, crea e aggiorna profili, abbonamenti, pagamenti, accessi e prenotazioni
- Allenamento e misure
- Gestisci Documenti e certificati
- Statistiche e analisi: monitora soci attivi, non frequentanti, ex utenti, scadenze, incassi, fatturato, insoluti, lead e conversioni
- Shop e e-commerce SelfGYM



**Tutto ciò che serve per gestire il tuo club è già dentro Managify**  
**senza app esterne e senza costi nascosti**

# MAIA: l'Intelligenza Artificiale integrata in Managify



Gestire un club sportivo richiede tempo, precisione e controllo costante. Clienti, abbonamenti, pagamenti, accessi, certificati, documenti, statistiche e comunicazioni sono attività quotidiane che spesso richiedono strumenti diversi e molto lavoro manuale.

**Con MAIA tutto diventa più semplice, rapido e organizzato.**

MAIA è pensata per affiancare club manager e staff nella gestione operativa del centro, **aiutandoli a trovare informazioni, aggiornare dati, consultare report e svolgere attività ricorrenti** direttamente all'interno della piattaforma Managify.

Con MAIA puoi cercare, creare e aggiornare i profili, consultare abbonamenti, pagamenti, accessi, prenotazioni, piani di allenamento e misure corporee. In pochi istanti hai a disposizione le informazioni più importanti, senza dover navigare tra sezioni diverse o perdere tempo in ricerche manuali.

Assistente Managify  
Sono qui per aiutarti

ciao mi dici quanto ho incassato il 23 aprile 2026?

La procedura di registrazione del certificato è stata annullata.

Incassi del 23 aprile 2026  
Totale: €538,38 su 32 transazioni.

Per metodo di pagamento:

METODO	TOTALE	TRANSAZIONI
MP da associare	€254,30	27
Contanti	€180,00	1
Carta	€54,00	1
Altro	€50,08	1
Mpay	€0,00	2

Per tipo:

TIPO	TOTALE
Abbonamento periodico	€538,38
Servizio	€0,00

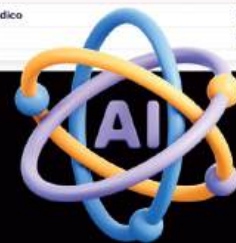

MAIA ti supporta anche nella gestione di certificati medici, documenti personali, contratti e consensi, aiutandoti a mantenere le anagrafiche complete, aggiornate e sempre sotto controllo, oltre a fornire un supporto per l'estrapolazione di analisi e statistiche, supportandoti sul monitoraggio di ogni aspetto del club.

Inoltre, ti assiste nella gestione dello shop e dei servizi collegati: carrello, pacchetti, SMS, Email, Tag RFID, saldo e storico ordini.

Il risultato è una gestione più fluida, intelligente ed efficiente, dove ogni informazione è più facile da trovare e ogni attività diventa più veloce da completare.

## Managify AIA ssistant

**MAIA non è un'app esterna né un servizio aggiuntivo: è integrata all'interno del gestionale Managify per supportarti in ogni operazione.**



# SCOPRI TUTTE LE AREE FUNZIONALI

1. **Anagrafiche – p 6**
2. **Gestione Club – p 8**
3. **Pagamenti – p 10**
4. **Training – p 13**
5. **Consigli Alimentari – p 16**
6. **Analisi – p 17**
7. **Statistiche: KPI e Budgeting – p 18**
8. **CRM e Marketing – p 20**
9. **App Managify – p 21**
10. **App Staff - p 23**
11. **E-commerce – p 24**
12. **Gestione Filiali – p 25**
13. **Dispositivi di Accesso – p 25**

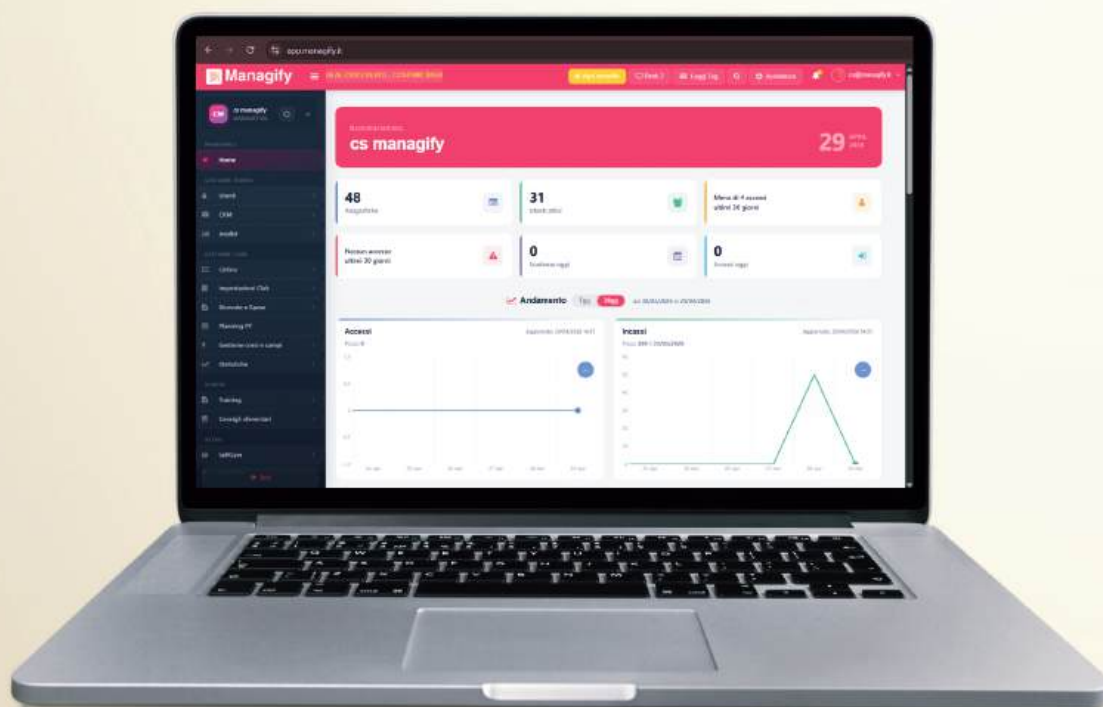

# 1. Anagrafiche

Centralizza tutti i dati dei tuoi clienti in un'unica schermata

In un colpo d'occhio puoi visualizzare:

- **Dati anagrafici**
- Certificati caricati
- **Scadenza abbonamento**
- Scadenza **certificato medico**
- Istruttori e rappresentanti commerciali assegnati
- Schede di allenamento e percorso fitness
- Schede nutrizionali associate
- **Anamnesi**
- Acquisti effettuati (servizi, crediti etc)
- Timeline con storico del cliente



Dalla piattaforma si possono visualizzare in tempo reale tutti i dati presenti nell'anagrafica utente, **automaticamente aggiornati anche sull'app**. Inoltre, dalla stessa schermata, è possibile inviare al cliente messaggi SMS, email o notifiche push.

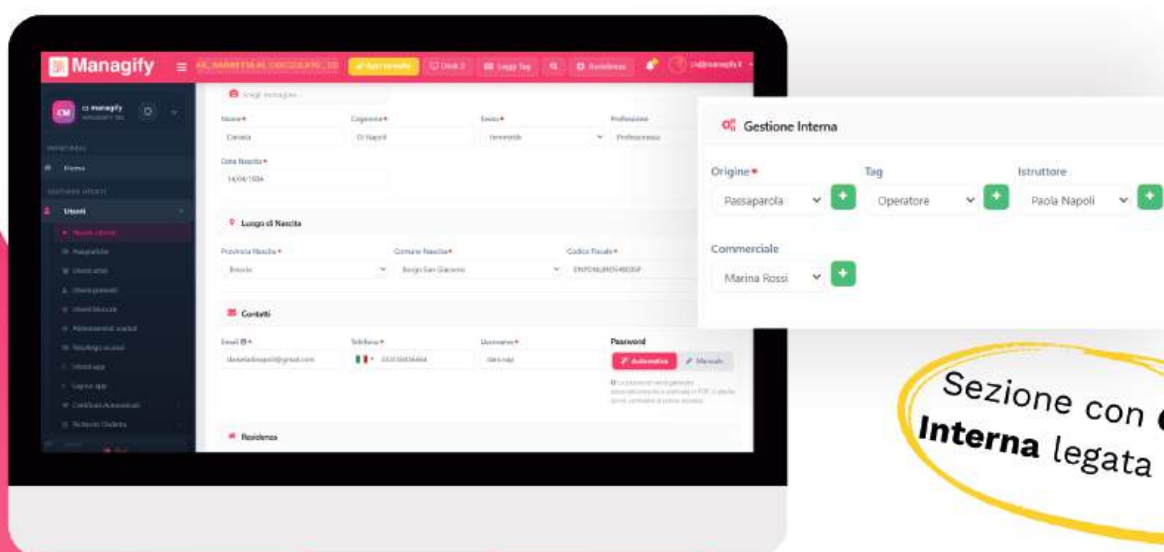

# 1. Anagrafiche

The image displays a user's profile page with several sections:

- Contatti**: A table with contact details for Giovanni Cocozza.
- Informazioni Personali**: A table with personal data including tax code, name, surname, gender, profession, birth date, birth province, birth commune, parents' names, and origin.
- Corsi**: A table showing a course named 'YOGA' starting on 30/04/2026.
- Corsi inclusi nell'abbonamento**: A table showing a subscription for 'Postural AB' starting on 25/12/2025.
- Prenotazioni**: A section for booking sessions, currently showing no results.
- Sessioni di allenamento di DIMAGRIMENTO**: A table listing workout sessions with details on name, difficulty, objective, day, and duration.

EMAIL	giovanni.cocozza@gmail.com
Username	giovanni.cocozza@gmail.com
Password	*****
Telefono	+393382449801
App installata	SI
Ultimo accesso app	25/12/2025 20:06
Blocco Notifiche	NO
Blocco SMS	NO
Blocco Email	NO
Prenotazioni bloccate	NO

Nome	Difficoltà	Obiettivo	Giorni di allenamento	Durata
CORPO LIBERO ADULTO	Intermedio	Forza	Lunedì	53m 390 kcal
DIMAGRIMENTO_Mercoledì	Intermedio	Dimagrimento	Mercoledì	26m 191 kcal

Tutto ciò che c'è da sapere su un cliente, lo troverai facilmente nella sua **area riservata**: oltre al suo storico delle operazioni effettuate, (pagamenti etc) i corsi a cui è abbonato, le prenotazioni, le schede di allenamento e i consigli alimentari personalizzati.

Grazie al sistema innovativo di firma grafometrica, i tuoi clienti possono **firmare contratti e consensi** sulla privacy direttamente dal loro smartphone.



## 2. Gestione Club

Imposta il tuo **listino**, organizza il **palinsesto**, limita l'accesso alle sale e molto altro.

**GESTIONE CLUB**

**Listino**

- Abbonamenti
- Impostazioni Energy Drop
- Calendari accessi
- Pacchetti
- Prodotti
- Servizi
- Scontistica
- Sottoscrizioni

**10 ingressi in singolo**

Ingressi

TIPO ABBONAMENTO Ingressi	NOME 10 ingressi in s...	INGRESSI 10
PREZZO 190,00 €	PREZZO APP 0,00 €	CALENDARIO -
DATA INSERIMENTO 01/07/2024 12:13		

Flessibile e facilmente accessibile, Managify ti garantisce una **gestione continua e tempestiva del tuo centro**: grazie al sistema in cloud, puoi controllare ogni aspetto del tuo club da remoto!

Aggiungi gli **abbonamenti** acquistabili dai tuoi clienti, inserisci i **pacchetti** di erogazione Energy Drop® con acqua e integratori, i **crediti docce e phon**, i prodotti del tuo merchandising e servizi come armadietti e consulenza personal training.

Inoltre potrai creare dei pacchetti con più prodotti o servizi ed aggiungere sconti attivi in base alle tue esigenze di marketing.



## 2. Gestione Club



Scopri la **partnership** con l'erogatore di acqua e integratori di proteine e vitamine

# ENERGYDROP

Direttamente da Managify puoi gestire il servizio innovativo di erogazione acqua e integratori alimentari, e **aumenta il costo del singolo abbonamento**: inserisci un servizio esclusivo nei tuoi pacchetti e aumenta il fatturato!

Gestisci in autonomia l'erogazione dei **servizi di docce e phon** implementando sia un considerevole risparmio energetico, limitando l'uso e consumo di acqua, energia e bottigliette di plastica, sia un introito aggiuntivo dai servizi erogati negli spogliatoi.

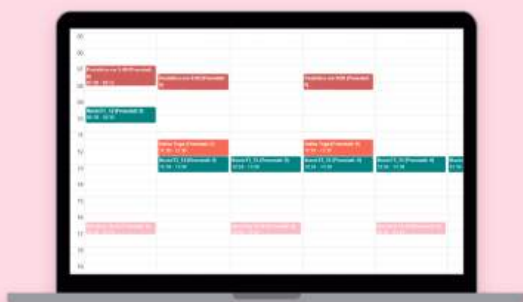

**Gestisci il personale, personalizza le entrate ai corsi, ai campi e alle sale** in orari e ad utenti specifici, organizza il **calendario** delle attività e l'inventario dei prodotti in vendita... le possibilità di gestione e controllo di Managify sono illimitate!

## 3. Pagamenti

Offri ai tuoi clienti metodi di pagamento semplici, veloci e sicuri

Grazie alla collaborazione con **NEXI®** è possibile **accettare carte di credito** e di **debito di tutti i principali circuiti**.

Consenti ai clienti di effettuare pagamenti in diverse valute e sfrutta la funzionalità del pagamento ricorrente per semplificare ulteriormente il processo di transazione ed evitare lunghe code al desk.



**Scegli Managify Pay per transazioni più sicure, flessibili e veloci**

- ✓ Pagamenti sicuri con **Stripe**
- ✓ Pagamenti via App Managify e SelfGym
- ✓ Accessibilità da qualsiasi paese e con qualsiasi banca

**stripe** **Klarna.** **PayPal**



- ✓ Integrazione con **Klarna** e **PayPal** con rate fino a 3 mesi
- ✓ Possibilità di **addebito ricorrente** anche su Conto Corrente

## 3. Pagamenti

Implementa **SELFGYM** per la registrazione e acquisto di abbonamenti dei tuoi nuovi utenti.

Managify SelfGym è un tool pensato per palestre e centri fitness che consente di **gestire in modo semplice ed efficiente iscrizioni, clienti e abbonamenti**. La piattaforma integra anche la creazione di un sito web completamente personalizzabile collegato al gestionale, permettendo agli utenti di registrarsi e acquistare servizi online in autonomia.

Grazie all'automazione dei processi e alla centralizzazione dei dati, il sistema **riduce il carico di lavoro dello staff e migliora l'esperienza dei clienti**, rendendo più veloce la gestione quotidiana e aumentando le opportunità di vendita, perché online h24.



**Guarda su YouTube il builder integrato per costruire il sito SELFGYM del tuo club**

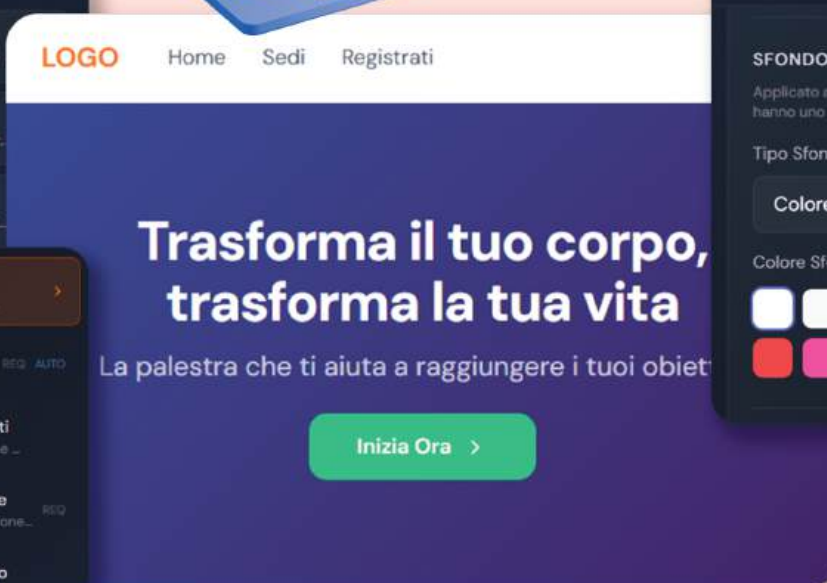
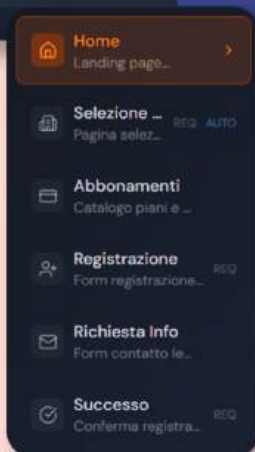
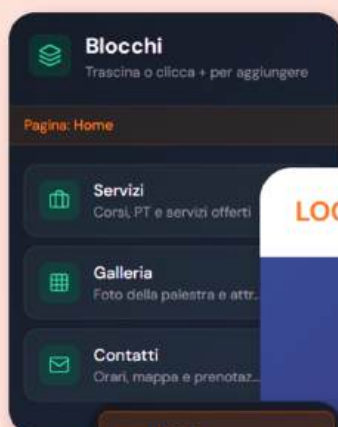

## 3. Pagamenti

Managify permette di creare e gestire le **Sottoscrizioni**, cioè contratti che automaticamente trasformano il rinnovo degli abbonamenti in entrate stabili e automatizzate. Le grandi catene hanno già adottato questa nuova modalità di pagamento.

La piattaforma offre contratti completamente personalizzabili, con piani mensili, trimestrali o annuali e la possibilità di includere servizi aggiuntivi come corsi o personal training.

Tutto il processo è digitalizzato: pagamenti, rinnovi e notifiche vengono gestiti automaticamente, eliminando la burocrazia e riducendo il rischio di errori.



### **Ricavi fissi e continui nel tempo**

Grazie a questo sistema, **le palestre possono contare su ricavi prevedibili** e una maggiore fidelizzazione dei clienti, mentre gli utenti beneficiano di un'esperienza semplice, trasparente e senza pensieri.



È una **soluzione ideale per strutture fitness che vogliono crescere in modo stabile**, migliorare la gestione economica e costruire relazioni durature con i propri iscritti.

## 4. Training

Video di **trainer virtuali** e schede di allenamento personalizzabili e consultabili dall'APP Managify

Quando parliamo di "tutto in uno", diciamo sul serio!

Con Managify troverai l'unica piattaforma gestionale che ti permette anche di **caricare o creare schede di allenamento da un'unica dashboard**.

E non è finita qui.

I tuoi clienti possono consultare le loro schede in modo semplice e diretto dall'app Managify, la stessa che utilizzano per prenotare i corsi o entrare nel tuo club!

### Genera schede allenamento

**Inserisci obiettivi**, specifiche del cliente ed eventuali problematiche o **infortuni**, **genera la scheda** di allenamento e **modificala** come vuoi, secondo il tuo stile di allenamento ed esperienza!

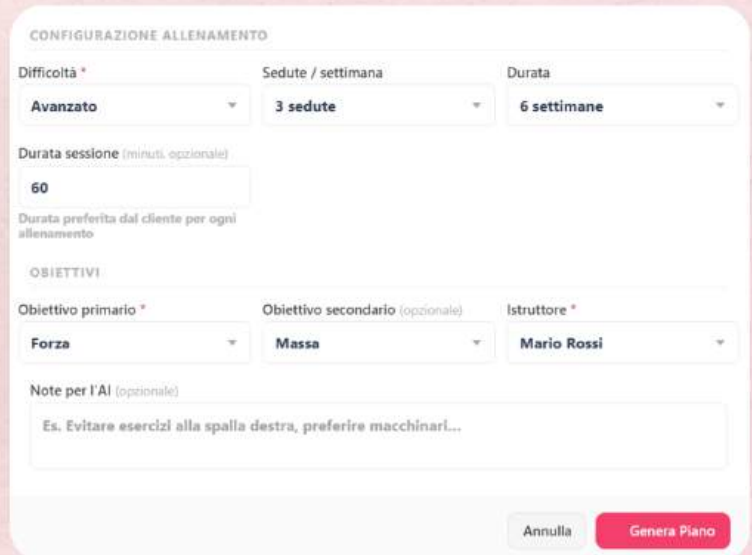

CONFIGURAZIONE ALLENAMENTO

Difficoltà *	Sedute / settimana	Durata
Avanzato	3 sedute	6 settimane

Durata sessione (minuti, opzionale)  
60

Durata preferita dal cliente per ogni allenamento

OBIETTIVI

Obiettivo primario *	Obiettivo secondario (opzionale)	Istruttore *
Forza	Massa	Mario Rossi

Note per l'AI (opzionale)  
Es. Evitare esercizi alla spalla destra, preferire macchinari...

Annulla Genera Piano



### Attingi dal database di oltre 400 esercizi

Crea schede di allenamento personalizzate per ogni cliente scegliendo da un database composto da più di **400 esercizi divisi per gruppi muscolari**.

Puoi inserire anche circuiti, super serie o corsi all'interno di un piano di allenamento completo.

## 4. Training

Video di **trainer virtuali** e schede di allenamento personalizzabili e consultabili dall'APP Managify

Assegna le schede di allenamento ai tuoi clienti con un click scegliendo dall'archivio con più di **430 modelli di schede personalizzabili**.

**Filtra i modelli** per obiettivo, sesso, difficoltà e fascia d'età e **personalizza ogni scheda** aggiungendo, modificando o eliminando esercizi. Aggiusta l'ordine e segna i tempi di recupero per offrire ai tuoi clienti un servizio dettagliato.

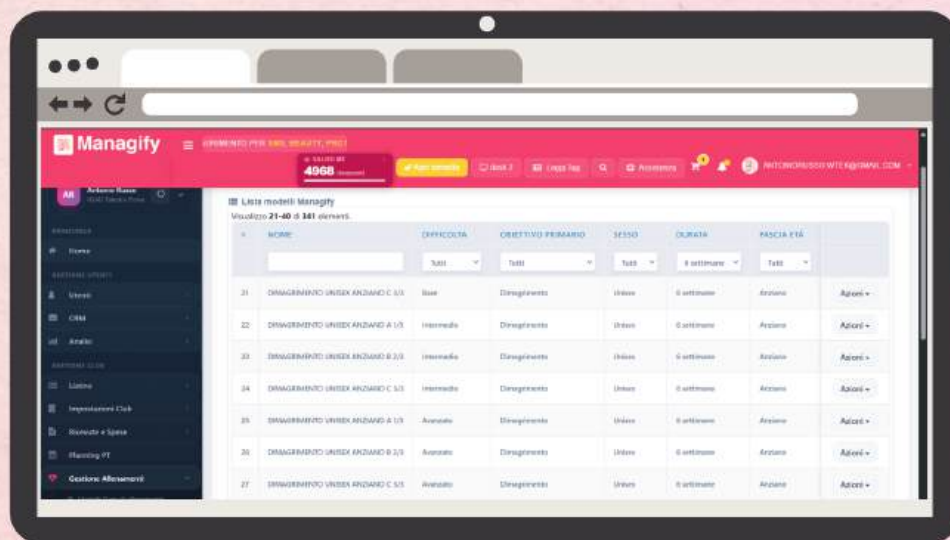
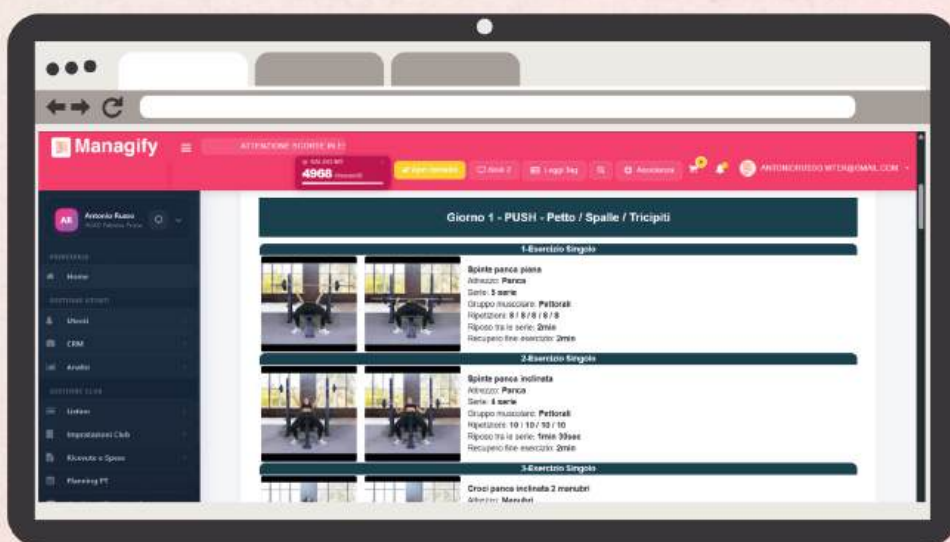

## 4. Training

Grazie al video training i tuoi clienti non avranno più dubbi sull'esecuzione di un esercizio!

**I clienti possono guardare i video relativi ad ogni esercizio** presente nell'ampio database. Tutti gli esercizi in video sono stati eseguiti da professionisti qualificati.



Inoltre, per ciascun esercizio, sono presenti **spiegazioni dettagliate sull'esecuzione**, una visualizzazione grafica dei muscoli coinvolti e informazioni extra come l'obiettivo dell'esercizio, la difficoltà e gli strumenti utilizzati.

## Virtual Trainer



### Day 1 - Upper Body

Scheda Upper Body

00:45:00 15 Esercizi

#### Primo Giro

1. Affondo con elastico

Note

2. KettleBell swing

Note

3. Squat e press kettlebell

Note

45 min

240 Kal

Intermedio

Visualizza la scheda in pdf

Inizia Workout con virtual trainer

11 01  
12 02  
Com'è andato l'eserci.



Salva



**I tuoi clienti potranno allenarsi anche a casa e i tuoi trainer avranno meno carico di lavoro!**

## 5. Consigli Alimentari

Sostieni il percorso fitness dei tuoi atleti con piani nutrizionali personalizzati.

Il gestionale ti permette di integrare nel percorso fitness di ogni cliente anche consigli alimentari e piani nutrizionali personalizzati, per un approccio ad un sano stile di vita e al benessere a 360 gradi.



Carica i **piani alimentari** in PDF e permetti ai tuoi clienti di **consultarli direttamente dall'app**.

Accedi alla **vasta banca dati (più di 800 ingredienti)**, sempre in aggiornamento!) che include tutti gli alimenti con le relative **informazioni dettagliate sui nutrienti**.

La vasta banca dati sugli ingredienti consentirà ai tuoi nutrizionisti di **creare diete personalizzate**, fidelizzando i clienti anche fuori dal club, perché potranno avere sempre a portata di smartphone il proprio piano alimentare, completo di **conteggio calorie, allergeni e macros**.

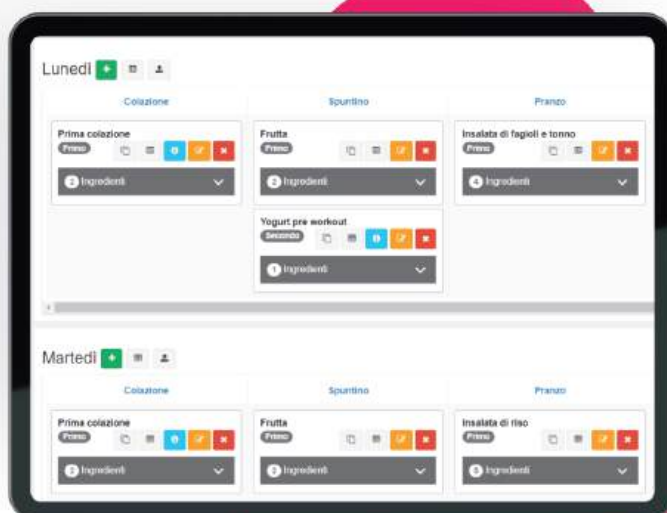

## 6. Analisi

Grafici e report sull'andamento dettagliato delle performance del tuo club

Esplora dati chiave, monitora le tendenze e **ottimizza le strategie gestionali** con facilità, grazie a strumenti avanzati e intuitivi che aumenteranno la tua consapevolezza sui cambiamenti da effettuare per far crescere il tuo business.

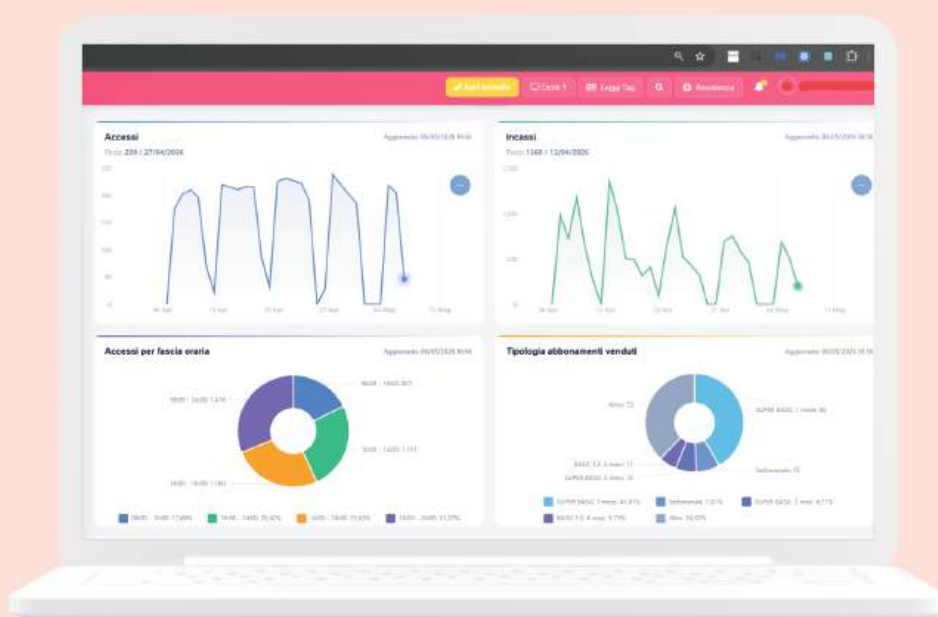

Dalla **schermata principale**, potrai visualizzare immediatamente i dati più importanti relativi alla tua attività come **accessi, incassi, numero abbonamento venduti** e numero rinnovi effettuati negli ultimi 30 giorni.



**Inoltre, potrai accedere alle liste dei clienti poco attivi o con abbonamenti in scadenza, permettendoti di intraprendere azioni di marketing mirate.**



Analisi anagrafiche



Analisi accessi



Analisi fatturato



Analisi schede allenamento



Analisi leads



Grafici



Analisi incassi



Analisi corsi



Analisi consigli alimentari



Competenze e Risconti

## 7. Statistiche: KPI

Supervisiona gli indicatori più rilevanti sull'efficienza dei tuoi dipendenti.

All'interno di Managify, la funzionalità KPI (Key Performance Indicator) ti consente di **monitorare costantemente l'andamento del tuo club**. I KPI sono suddivisi in due categorie principali:

### ◆ Kpi Commerciali

Troverai **indicatori** come il numero di lead attivi, i nuovi abbonamenti venduti o i rinnovi effettuati.

**Performance di vendita**, con percentuali di conversione, I KPI commerciali aiutano a **misurare l'efficacia del team commerciale** e a ottimizzare le strategie di vendita.

### ◆ KPI Tecnici

Questi indicatori si concentrano sull'**operatività quotidiana del tuo staff tecnico**. Potrai analizzare i lavori da eseguire e già completati (come anamnesi, schede di allenamento, ecc.), l'affluenza ai corsi e livello di partecipazione



**I KPI comparabili tra operatori ti daranno:**

- ◆ **Un quadro chiaro e affidabile delle performance del tuo staff**
- ◆ **Identificare le aree di miglioramento**
- ◆ **Premiare chi raggiunge i migliori risultati.**



# 7. Statistiche: Budgeting

Pianifica e ottimizza le attività commerciali

La funzionalità Budgeting di Managify è lo strumento perfetto per pianificare le attività commerciali e a **tenere sotto controllo l'andamento commerciale del club** e degli operatori di vendita in modo strategico e proattivo.

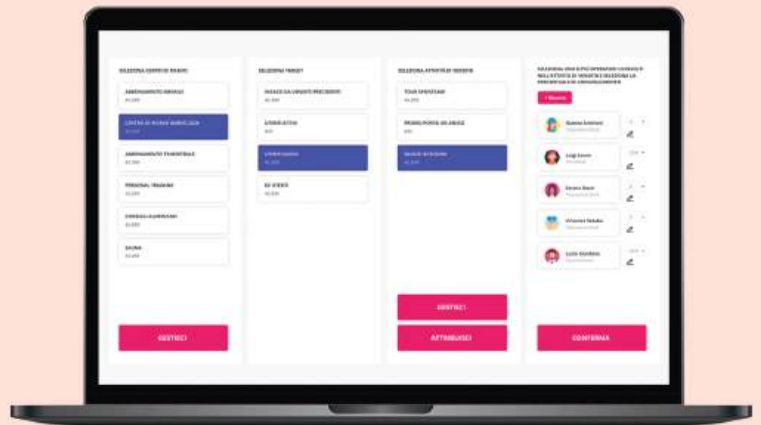

**Inoltre ti fornisce la proiezione di fatturato e incassi per il mese corrente in modo da non farti trovare impreparato alla fine del mese nell'affrontare le spese.**

## 1 Definisci il target

Seleziona l'**obiettivo a cui destinare l'investimento**, come una specifica attività commerciale, un tipo di abbonamento o un segmento di clientela.

## 2 Alloca il budget

Assegna e **monitora le risorse** da destinare alle azioni di vendita, per raggiungere un incasso stimato a fine mese.

## 3 Assegna la responsabilità:

**Attribuisci a uno o più operatori l'incarico** del raggiungimento del budget stabilito su specifiche attività, **monitorando l'andamento e i risultati** sia del raggiungimento dell'intero obiettivo, sia del merito di ogni operatore specifico in base alla sua quota di responsabilità.

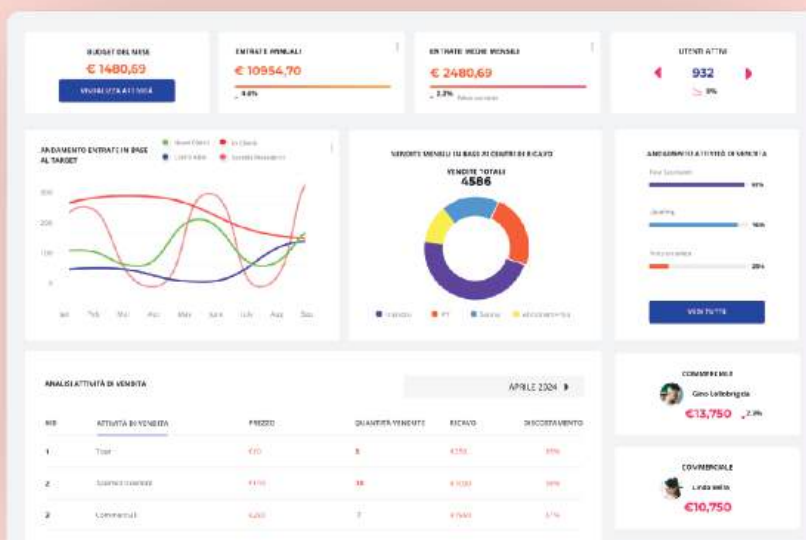

## 8. CRM e Marketing

Implementa e automatizza strategie di marketing in modo efficace

Utilizza un **sistema integrato per gestire le relazioni con i clienti** e soddisfa le loro esigenze con strumenti intuitivi.

Puoi personalizzare le interazioni con gli atleti, **automatizzare campagne di marketing** e migliorare l'engagement, consentendo al tuo centro di ottimizzare la retention (e minimizzare l'abbandono) e rendere esponenziale la crescita della tua attività.



**Comunica  
direttamente  
con i tuoi leads  
o clienti tramite  
notifiche push,  
sms o email.**



Digitalizza il tuo club con le **comunicazioni automatizzate** per tutti i tuoi clienti o solo parte di essi, come auguri di compleanno e abbonamenti in scadenza.

Organizza e gestisci i potenziali clienti assegnando **l'origine del lead, l'operatore di competenza e un'attività** di contatto da eseguire.

Integra il nostro modulo contatto al tuo database e **tieni sotto controllo tutti gli appuntamenti, i follow-up, sessioni Personal** e tanto altro in un'unica schermata, per non tralasciare nessun impegno.

## 9. App Managify

Smart e personalizzata per rimanere sempre connessi con i tuoi clienti

L'app dedicata ai clienti della palestra offre un'esperienza immersiva senza pari. Con questa applicazione, **i membri possono gestire le prenotazioni**, consultare le **schede di allenamento** personalizzate, **accedere a promozioni** esclusive e rimanere aggiornati sulle ultime novità del club.



**Crea un'esperienza ancora più in linea con l'identità del tuo club personalizzando l'app con il logo e i colori del tuo brand!** 🔥

Gli atleti potranno visualizzare i loro dati anagrafici, **info sull'abbonamento** e/o ingressi residui, il loro **calendario di allenamento**, schede, consigli nutrizionali e **anamnesi** oltre alle notifiche a loro indirizzate!

Si potranno inoltre prenotare sale o corsi, rinnovare o **acquistare abbonamenti e/o corsi**, prodotti e servizi, registrare i progressi nella sezione fit check allegando foto.

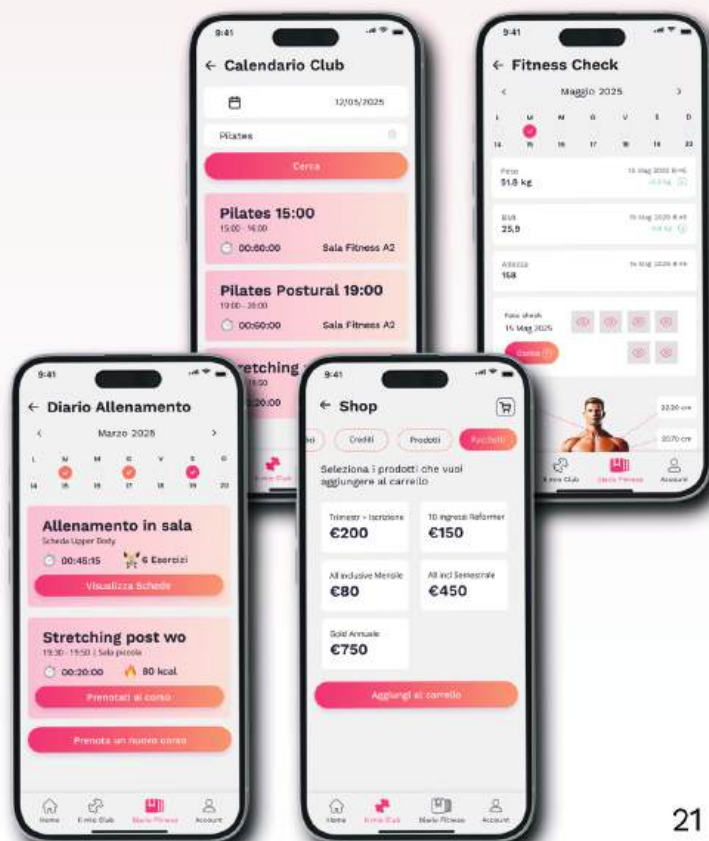

## 9. App Managify

Rimanere connessi con i propri clienti non è mai stato così facile! Grazie alla **sezione Notifiche**, ogni cliente potrà controllare lo stato del proprio abbonamento e pagare tutte le scadenze direttamente da app.

Inoltre **potrai inviare promozioni personalizzate** grazie all'automazione delle comunicazioni del tuo gestionale: in questo modo, ogni cliente sarà sempre aggiornato sui corsi di suo interesse e ricevere aggiornamenti in tempo reale!



 **Scopri tutte le sezioni dedicate al percorso fitness dei tuoi atleti**

Diario di allenamento, **Fitness Check** con possibile collegamento con la **bilancia TANITA**, storico e riepilogo sessioni e molto altro!



## 10. App Staff

**Controlla le tue filiali** tramite l'app dedicata agli operatori! Managify STAFF è l'app che permette di accedere alle informazioni più importanti del gestionale.

In base al ruolo di chi accede all'app ci saranno diverse visualizzazioni:

I **proprietari dei club** possono controllare in tempo reale l'andamento delle filiali, i **club manager** avere una panoramica della propria filiale di competenza e gli **operatori** un calendario delle attività.



**Controlla l'agenda dei tuoi impegni e chatta con il tuo team!**

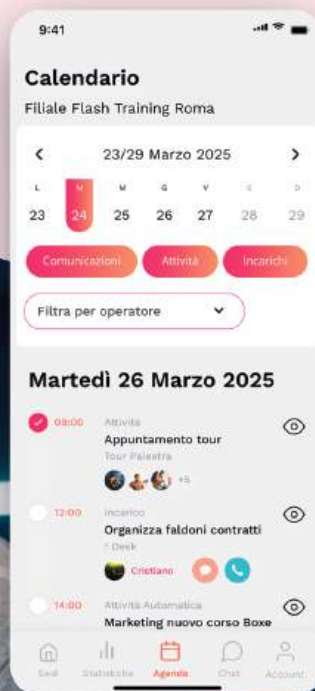

## 11. E-commerce

Il negozio digitale intuitivo e integrato del tuo club.

Dai **pacchetti di abbonamento** ai gadget, l'e-commerce **semplifica il processo di acquisto** sia per i clienti che per il club, consentendo una gestione efficiente delle vendite direttamente dalla piattaforma Managify.

### Carica tutti i tuoi prodotti fisici nell'inventario e

automaticamente, verranno scalati ad ogni tua vendita. Puoi impostare un numero minimo di approvvigionamento così da essere avvisato quando le scorte arrivano sotto soglia.

**Utilizza i crediti virtuali come forma di pagamento per l'accesso ai corsi dei tuoi clienti.**

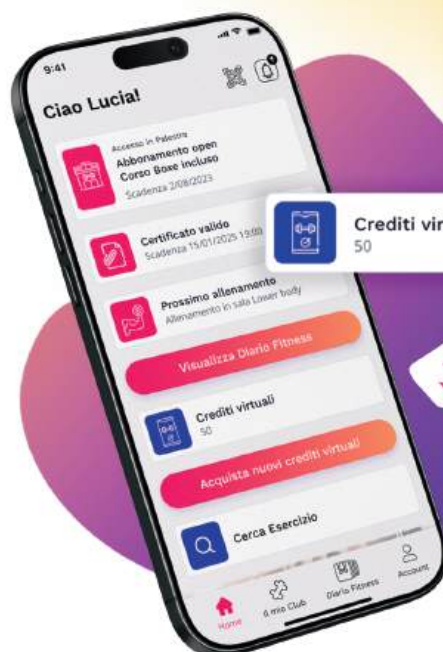

L'utente può verificare in tempo reale quali corsi sono disponibili e prenotarsi in base al proprio abbonamento o ai crediti residui. Se avrà esaurito i crediti (o vedrà il proprio abbonamento scaduto), **potrà acquistare subito la nuova modalità di accesso da app**, per non perdere neanche un giorno di allenamento!

**Infatti i clienti possono visualizzare e acquistare gli abbonamenti, crediti virtuali, servizi e prodotti direttamente dall'app**

## 12. Gestione filiali

Gestisci più filiali o un franchising da un'unica piattaforma.

Con Managify, puoi **accedere facilmente ai dati di ogni filiale**, creare analisi e statistiche dettagliate per una o più sedi e **implementare strategie di marketing mirate** ai clienti presenti in tutte le sedi. Questo ti consente di adattare l'offerta e migliorare l'impatto della palestra in base alle specifiche esigenze e al territorio di ogni filiale.

**Personalizza le offerte per soddisfare il target di ogni filiale, garantendo un'esperienza coerente e di alta qualità per i clienti in tutte le sedi.**



## 13. Dispositivi di accesso

I nostri tornelli hanno due **lettori RFID integrati**, un'interfaccia TCP e **WiFi**, la connessione avviene grazie al router LAN/WiFi comprensivo di interfaccia per badge e Bluetooth.



### Tripod-01

**Compatto e funzionale**

- ▶ Capacità di passaggio max 35 persone/minuto
- ▶ Passaggio netto di 55 cm
- ▶ Dimensioni 480\*230\*960mm

## 13. Dispositivi di accesso



### Tripod-02

**Tomello di design  
Ampio e veloce**

- ▶ Capacità di passaggio max 45 persone/minuto
- ▶ Passaggio netto di 60 cm
- ▶ Dimensioni 1400\*280\*980mm

**Le strutture sono resistenti e facili da pulire, interamente in acciaio Inox AISI 304.**



### Tripod-03

**Sicuro e resistente**

- ▶ Capacità di passaggio max 45 persone/minuto
- ▶ Passaggio netto 60 cm
- ▶ Dimensioni 1400 x 1500 x 2300 mm

**Il tornello a bussola** è un sistema di controllo accessi ad alta sicurezza, pensato per gestire il passaggio di una persona alla volta. La struttura chiusa e robusta permette di **bloccare gli accessi non autorizzati**, rendendolo ideale per palestre h24.



## 13. Dispositivi di accesso



Elegante, personalizzabile e tascabile. Le tue **tessere RFID** saranno uniche e speciali grazie alla qualità dei materiali e ai dettagli delle rifiniture.

Belli, alla moda, colorati e comodi da portare, i **bracciali RFID** sono tra i dispositivi preferiti dai clienti, indossati anche fuori dalla struttura.



I **portachiavi RFID** sono un gadget utile, disponibile in varie colorazioni, personalizzabile e che garantisce praticità, efficienza e sicurezza

**Scegli il QR Code: i clienti non dimenticheranno mai più il loro dispositivo di accesso!**

Durante la fase di registrazione di un nuovo iscritto, verrà fornito un **codice univoco da inserire nell'App Managify** dal cellulare del cliente. Da quel momento in poi potrà accedere scannerizzando il Qr code!





**Il miglior Gestionale  
per Palestra**

# mana GIFY

- ✉ [info@managify.it](mailto:info@managify.it)
- 🌐 [managify.it](http://managify.it)
- 📷 [@managify\\_it](https://www.instagram.com/managify_it)
- 📘 [facebook.com/managify.it](https://www.facebook.com/managify.it)



Managify s.r.l.  
P.IVA 04597650615  
Viale Carlo III di Borbone 8  
81100 - Caserta (CE)  
[managify@pec.it](mailto:managify@pec.it)



**Nome Agente**

---

**Telefono**

---